



# Integrirana mobilnost na području Grada Šibenika

---

PETAR MIŠURA, GRAD ŠIBENIK

18/6/2021

8. GODIŠNJA SKUPŠTINA MREŽE

CIVINET

*„Putnik vidi ono što vidi. Turist vidi ono što je došao da vidi.“*

– G.K. CHESTERTON

# Šibenik

---

## Upoznaj me da bi me razumio

- Najstariji samородni hrvatski grad
- Organska struktura
- Tvrđave
- Stara gradska jezgra najveća prirodna pješačka zona
- 4 otoka, 2 nacionalna parka
- 46000 st
- 433 km<sup>2</sup>





Photo: TZ Šibenik

- UGOSTITELJSKI OBJEKT
- UGOSTITELJSKI OBJEKT - SEZONSKI
- PRAZNO
- UORUGE
- DRUŠTVENE SKLADNOSTI / ADMINISTRATIVNE
- POSLOVNA / USLUGE
- POSLOVNA / TRGOVINA
- KULTURA
- CRKVE



# Kako je počelo

---

- manji EU projekti – JEWEL, SHARE, RetaiLink
- INTERMODAL
- Master plan mobilnosti
- STEP UP
- Integrirana mobilnost na području grada Šibenika

# Dostava u gradskoj jezgri

---



# Gradski bicikli

---





# Linija za zračne luke

---



ŠIBENIK UMILJATO IANJE DVIJE MAJKE SIŠE

**Odlično iskoristili poziciju u sendviču: evo kako je Šibenik zahvaljujući autobusnim linijama dobio dva aerodroma**

PIŠE BRANIMIR PERIŠA

TI, rujna 2019. - 16-17

# Brodске linije



# Master plan održive urbane mobilnosti

---



## VIZIJA

Urbana mobilnost Grada Šibenika treba biti pravedna – jednako dostupna svim stanovnicima bez obzira na mjesto stanovanja, prihvatljiva za okoliš i efikasna, inovativna i tehnološki napredna. Prometni sustav Grada Šibenika treba omogućiti mobilnost i bez posjedovanja osobnog automobila, što znači prvenstveno jačanje sustava javnog gradskog prijevoza na kopnu i otocima.

# Integrirana mobilnost na području Grada Šibenika

---



# Integrirana mobilnost na području Grada Šibenika

---

## Glavne komponente projekte

- Izgradnja pozemnog logističko centra s garažom -256 mjesta, električna punionica, mjesta za dostavu
- Nabava 11 niskopodnih autobusa
- Nabava 17 displeja za autobusna stajališta
- Mobilna aplikacija
  
- Trajanje projekta 2/2020 -12/2021
- Vrijednost 99 milijuna kuna, 84 milijuna kuna prihvatljivih troškova
- Nositelj Gradski parking d.o.o., Grad Šibenik partner

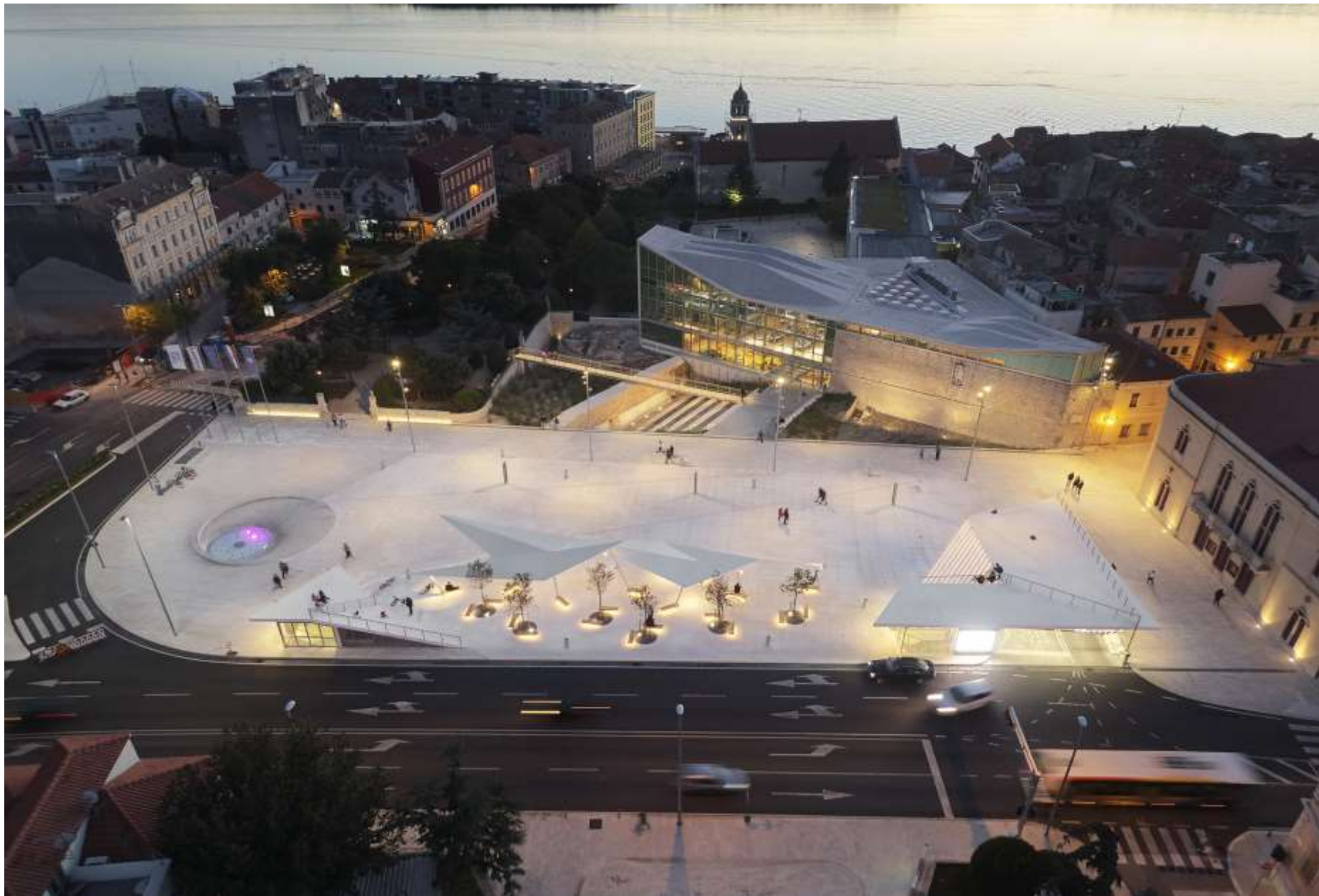

# Žičare

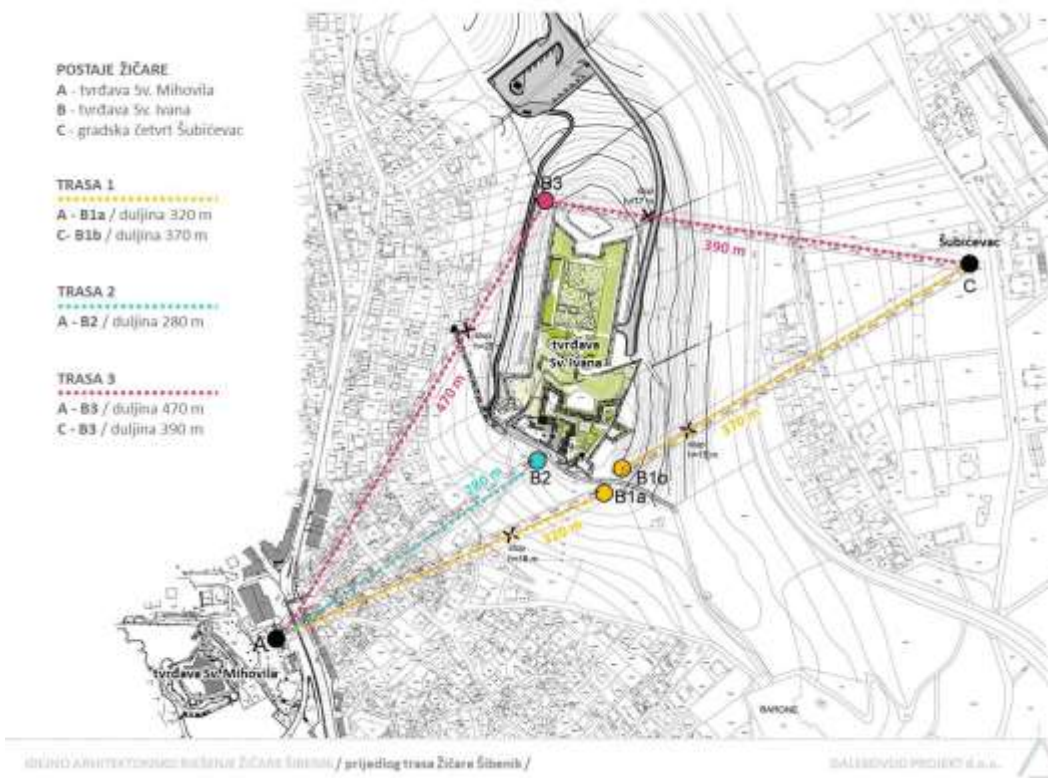

# Eskalator

---

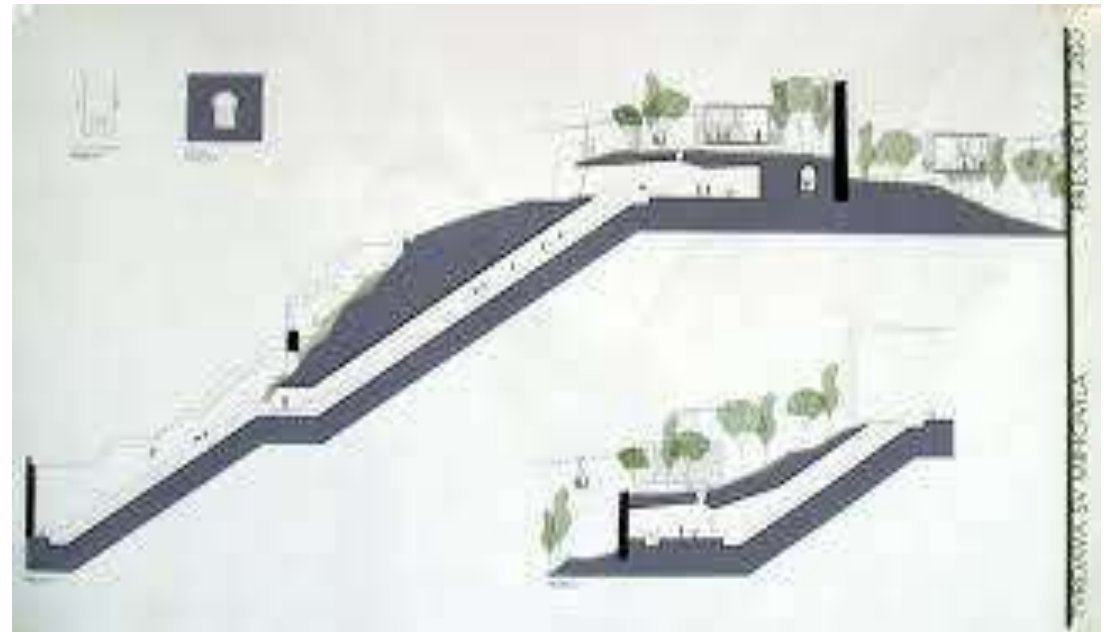



# Hvala na pažnji

---

Kontakt:

Petar Mišura

Grad Šibenik

[petar.misura@sibenik.hr](mailto:petar.misura@sibenik.hr)

