

Varaždin 10. - 11. 6. 2026.

**Od planiranja do prakse:
mobilnost, javni prostori i glas građana**



EUROPEAN
URBAN
INITIATIVE



“Green infrastructure InterACTive management and regeneration tested through River Drava Forest Park in Varaždin”

InterACT Green

Nositelj projekta: Grad Varaždin

Projektni partneri: Grad Ludbreg, Fakultet organizacije i informatike Varaždin, Hrvatski šumarski institut, Javna ustanova Priroda Varaždinske županije, Turistička zajednica grada Varaždina i Hrvatske šume d.o.o.

Transfer partneri: Kamnik Slovenija, Nyíregyháza Mađarska, Sierra Espuña Španjolska

Ukupni proračun projekta: 5.166.425,60 EUR

Sufinanciranje (EFRR): 4.133.140,48 EUR

Inicijalna faza projekta: 1. rujan 2023. – 29. veljače 2024.

Početak projekta: 1. ožujak 2024.

Trajanje projekta: 42 mjeseca

14/99

ODRŽIVO



UKLJUČIVO



LIJEPO

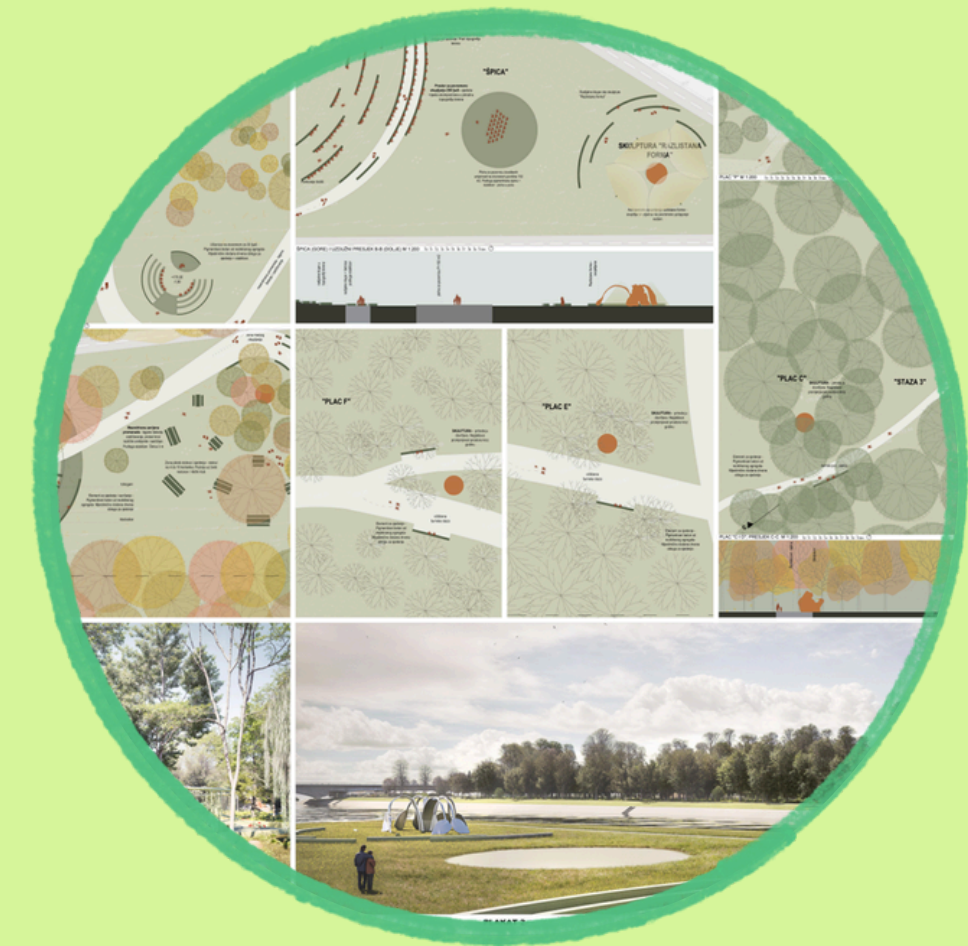

Projektom Varaždin testira novi model regeneracije zaštićenog urbanog prirodnog prostora koji povezuje u struku, participaciju građana, aktivnu mobilnost, krajobrazno-arhitektonsko oblikovanje i digitalno upravljanje.

Stručna analiza → regeneracija šume → sigurniji i otporniji javni prostor

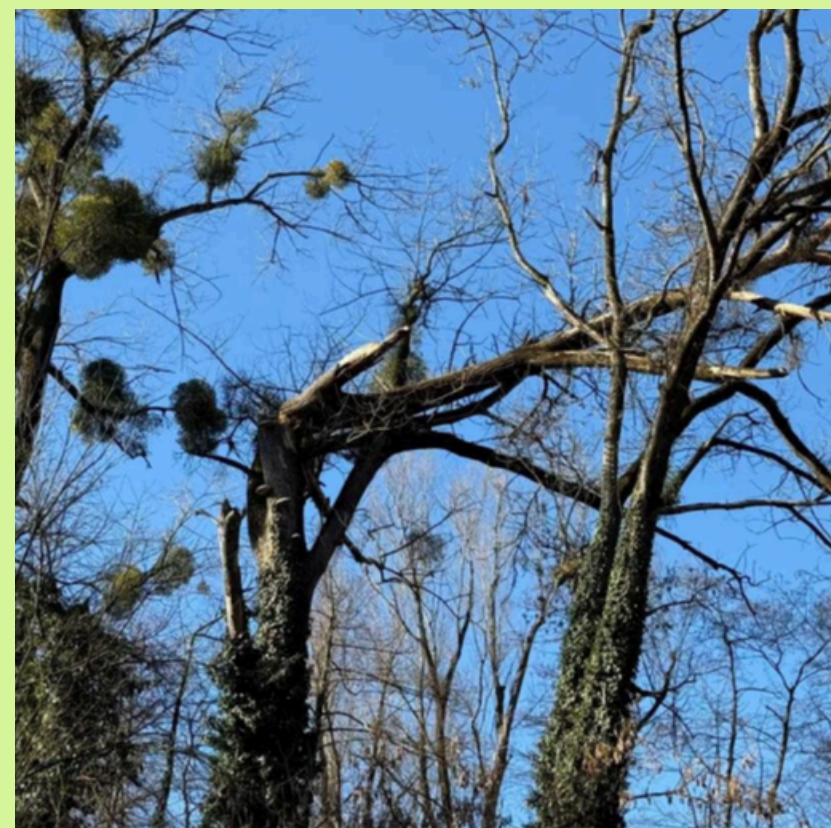

obnova ukupno 6 hektara, odnosno približno 7% površine park-šume

Participacija: od ankete prema stvarnom uključivanju građana

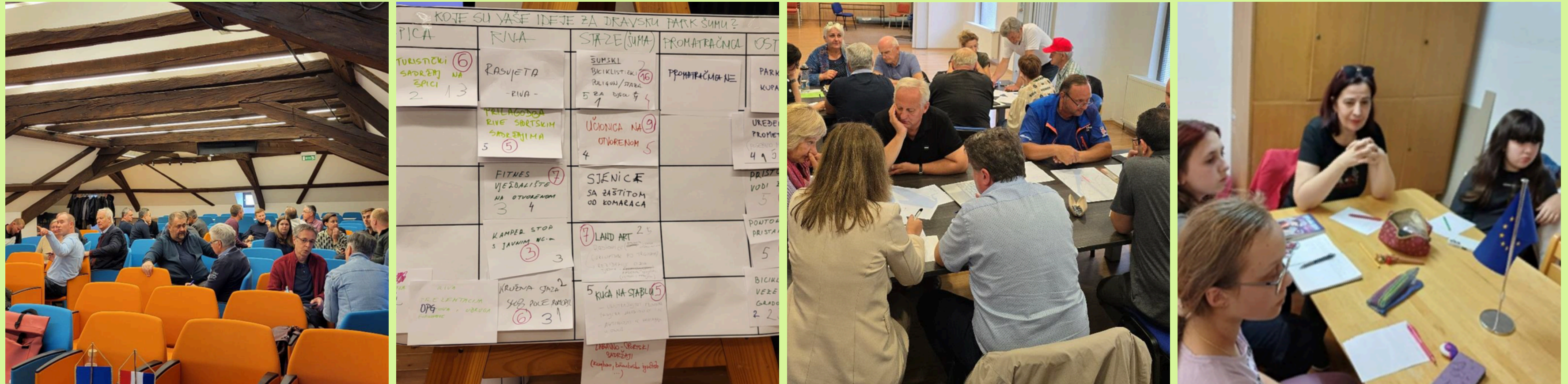

sigurniji dolazak na Dravu, biciklističke staze, rasvjeta, umjetnost, sadržaji za mlade, edukativni sadržaji vježbalište na otvorenom, prostori za sjedenje i boravak, cjelogodišnje korištenje Dravske park-šume

Građani + Struka + Javna uprava = Transparentan natječajni postupak



Urbanističko – krajobrazno –
arhitektonski i likovni natječaj:
UREĐENJE DIJELOVA DRAVSKE
PARK ŠUME U VARAŽDINU; objava
natječaja

kol 22, 2025 — od DAVZ u Natječaji, Novosti



Urbanističko – krajobrazno –
arhitektonski i likovni natječaj:
UREĐENJE DIJELOVA DRAVSKE
PARK ŠUME U VARAŽDINU; rezultati
natječaja

stu 26, 2025 — od DAVZ u Natječaji, Novosti

GRAD VARAŽDIN I DRUŠTVO ARHITEKATA VARAŽDINA objavljuju rezultate za javni, opći, u jednom stupnju, anonimni, drugog stupnja složenosti za realizaciju URBANISTIČKO – KRAJOBRAZNO – ARHITEKTONSKI I LIKOVNI NATJEČAJ za izradu idejnog rješenja: UREĐENJE DIJELOVA DRAVSKE PARK ŠUME U VARAŽDINU CPV: 71200000-0 – arhitektonske i srodne usluge Oznaka iz Plana nabave raspisivača natječaja: 231-25/MV Regstarski broj...

10 radova

5 nagrađenih

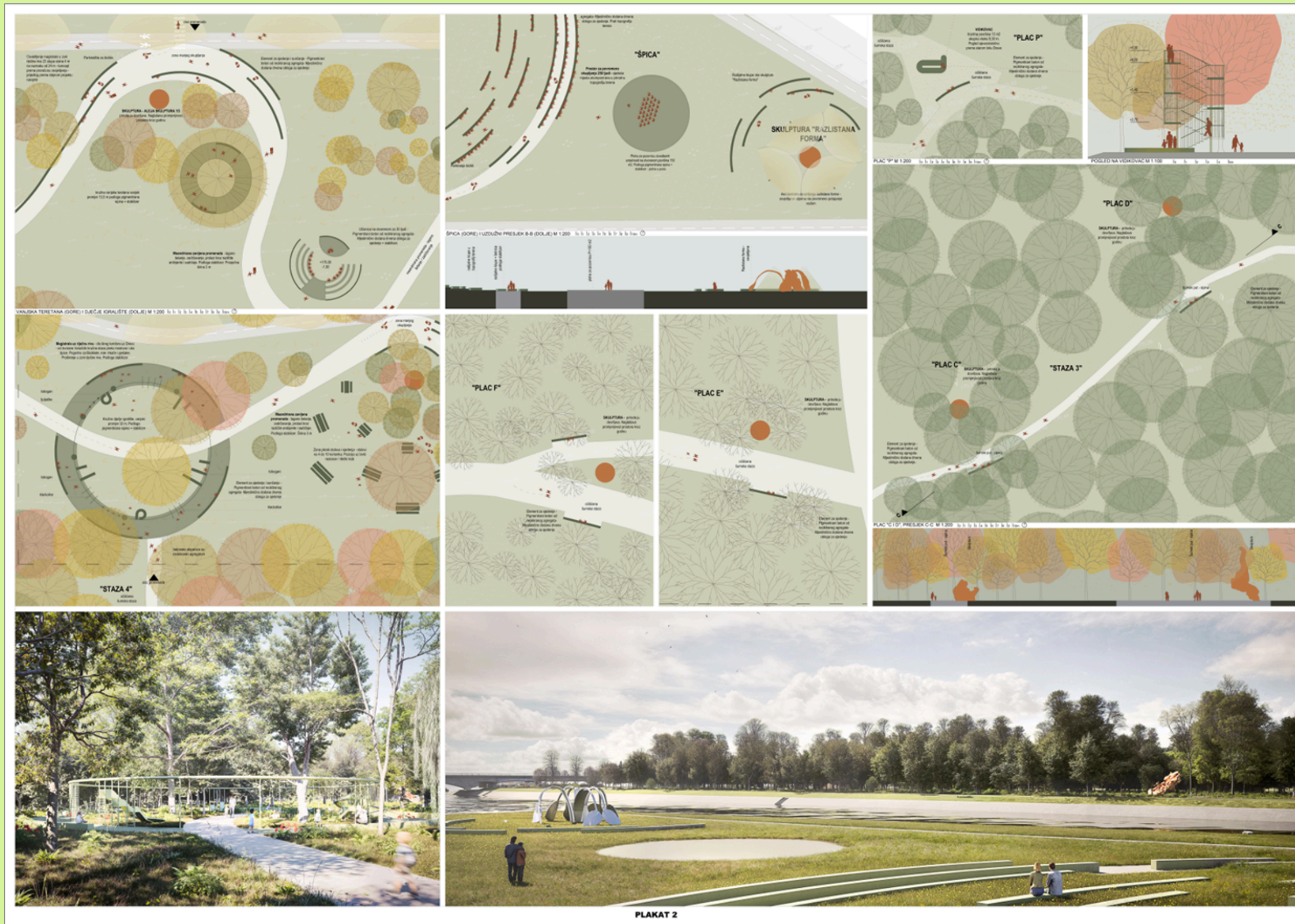

bolja dostupnost i pristupačnost
ugodniji boravak
sigurnije kretanje
povezanost s Dravom
očuvanje prirodnih vrijednosti
prostor za rekreaciju, edukaciju i susret

PLAKAT 2



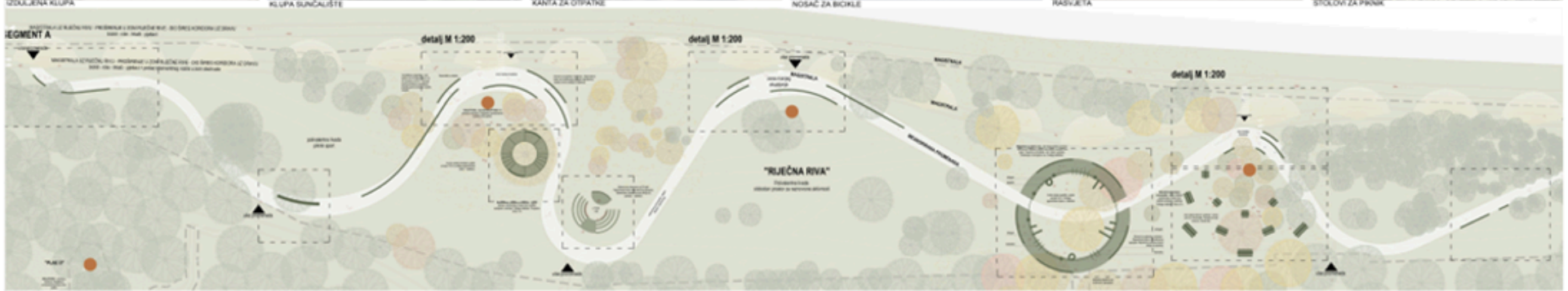

PLAKAT 4



Prijedlozi građana i potrebe upravljanja se ugrađuju u digitalni sustav koji će omogućiti transparentnije, pametnije i uključivije upravljanje Dravskom park-šumom

INTERAKTIVNA KARTA **UPOZORENJA** **VRIJEME** 2°C Vedro **UV INDEKS** 4 Umjeren **VLAŽNOST** 93% Visoka **KVALITETA ZRAKA** 62 Loša

Početna > Planirajte posjetu > Stanje u dravskoj šumi

Stanje u dravskoj šumi

ČETVRTAK
26. 02. 2026. 22:43

→ Objasni pomoću AI

Trenutni podaci Mjesečni historijski podaci

VRIJEME Vedro 4.6°C	UV INDEKS 3.50 Umjeren	KVALITETA ZRAKA 63 Loša	TLAK 1,006.3 hPa	POSJEĆENOST Nema mjerenja
VLAŽNOST 86% Vrlo vlažno	VJETAR 6.00 km/h	RAZINA PELUDI — Nema mjerenja	UPOZORENJA Nema upozorenja	

Istražite park-šumu uz rijeku Dravu

Dravska park-šuma idealno je mjesto za opuštanje, rekreaciju i istraživanje prirode. Ovdje možete uživati u biciklističkim i pješačkim stazama, promatrati divlje životinje i sudjelovati u edukativnim programima.

POVRŠINA
85,74 ha

VIŠE OD
300
BILJNIH VRSTA

VIŠE OD
500
ŽIVOTINJSKIH VRSTA

VIŠE OD
64 km
STAZA ZA ŠETNJU



Otkrijte, čuvajte i uživajte u Dravskoj park-šumi

Novosti i događaji

Uključite se

Uključite se u očuvanje i razvoj Park-šume Drava prijavom problema i opažanja, volontiranjem ili sudjelovanjem u aktivnostima zajednice.

Prijavite problem

Prijavite oštećenja, prepreke i druge poteškoće kako bismo zajedno očuvali Park-šumu Drava sigurnom, urednom i ugodnom za sve.

→ Prijava

Prijavite otpad

Prijavite lokaciju odbačenog otpada i pomozite da se divlja odlagališta evidentiraju i uklone putem službenog sustava ELOO.

→ Prijava

Vaš osobni AI trener

Projeće je stiglo!
Bravo! Ostvario/la si 70% svog mjesečnog plana. Još malo ti nedostaje do cilja. Danas je lijepo i ugodno vrijeme, a održava se i radionica o pticama uz Dravu. Savršena prilika da spojíš kretanje, prirodu i ostvariš svoj plan!

Upozorenja

Opasnost od rušenja drveća
17.03.2026.
Visoka opasnost od lomljenja grana zbog jakih vjetrova

→ Sva upozorenja

Prijavljeni problemi

Opasnost od rušenja drveća
16.02.2026.
Visoka opasnost od lomljenja grana zbog jakih vjetrova

→ Svi prijavljeni problemi

Kako steći certifikat?

Učenje u Dravoznalcu je jednostavno — a stjecanje certifikata još jednostavnije. Tečaj je podijeljen u šest poglavlja. Svako poglavlje završava kratkim kvizom. Uspješno riješen kviz donosi vam jednu značku. Možete osvojiti jednu, nekoliko ili svih šest znački. Ako prikupite svih šest — na kraju tečaja automatski vam se izdaje certifikat. Učite, rješavajte, skupljajte značke — i postanite pravi Dravoznalc.

Veljača
Prirodni promatrač
4 aktivnosti
Šetnja, promatranje prirode, fotografija, opuštanje

Ožujak
Moj kalendar
trčanje, šetnja, promatranje prirode, opuštanje, obiteljsko druženje, edukacija, team building, doprinos zajednici

Svibanj
Moj kalendar
fotografija (2), obiteljsko druženje

Lipanj
Moj kalendar
istraživanje, promatranje prirode

Za građane ona znači jednostavniji pristup informacijama, interaktivnim kartama, upozorenjima, događanjima, edukativnim sadržajima i mogućnostima davanja povratnih informacija. Za Grad i partnere ona znači bolju internu koordinaciju, planiranje aktivnosti, upravljanje podacima i transparentnije informiranje javnosti, osobito tijekom budućih radova i revitalizacije Dravske park-šume

•GIS karte , senzori za temperaturu, zrak i tlo , informacije za građane , upravljanje posjetiteljima , komunikacija među dionicima , održavanje i planiranje

•Digitalno interdisciplinarno upravljanje park-šumom objedinjeno u jedno korisničko sučelje

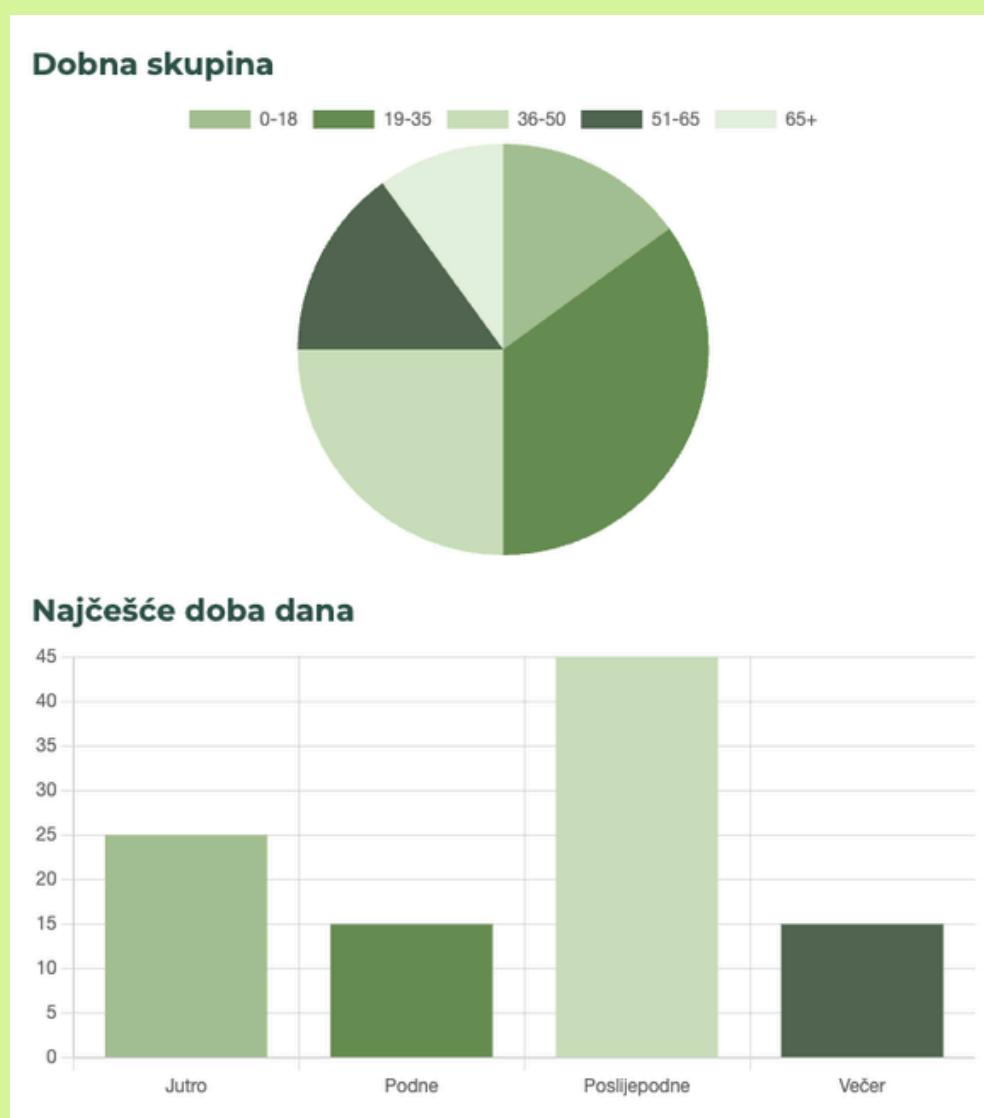

Zelena infrastruktura mora biti dio mobilnosti
Participacija mora početi prije projektiranja
Djeca i mladi trebaju biti uključeni kao stvarni korisnici prostora
Digitalni alati trebaju služiti upravljanju, a ne samo promociji
Zaštićeni prostori mogu biti dostupni ako se njima upravlja

HVALA !